

### ③ 設営申請書（その 3. レイアウト変更がある場合のみ）

机、いす、演台、マイクなどの設置場所  
受付の机、いすなどの数および設置場所  
設営申請書その.1のサインの設置場所など  
当日、実行委側で準備が必要なものをすべて  
ご記入ください。

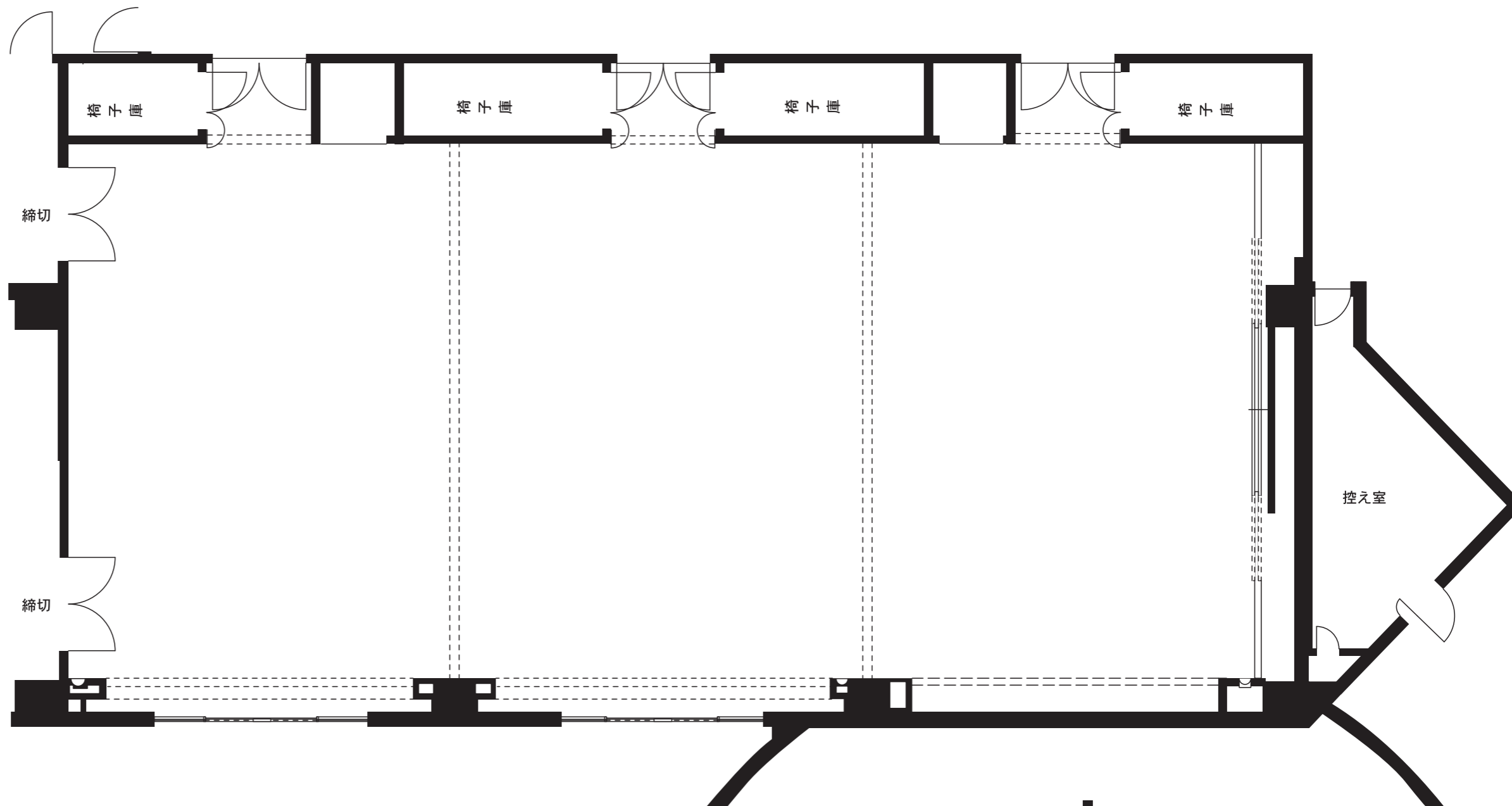

#### 枠内に必要事項をご記入ください

タイトル			
開催:	日	:	~
	日	:	~

会社名	氏名	連絡先

文字の校正などこの件に関するご連絡先をお書き下さい。  
最終決裁者が複数になる場合は、とりまとめ担当者をお書き下さい。

レイアウト 変更	<input type="checkbox"/> 自前 <input type="checkbox"/> 依頼（別途10,800円が必要です）
-------------	---

#### 備品（アイデル、アスティとくしまを含めて主催者側で準備が必要な備品をすべてご記入ください）

プロジェクター	<input type="checkbox"/> 不要 <input type="checkbox"/> 必要（機種などは指定できません）
マイク	ワイヤレス（ ）本 有線（ ）本 1部屋で使用できるのはワイヤレス2本、有線6本までです
講師用水など	（ ）人分
その他	<input type="checkbox"/> 講師用演台 <input type="checkbox"/> 司会用演台 <input type="checkbox"/> ホワイトボード
オプション	

点線の枠内は記入しないでください（実行委記入欄）

☒	
設営:	日 : ~ :
搬入:	日 : ~ :

アスティとくしま第2特別会議室